元気溢れるシニアを応援！

JAなんと2024

年金定期貯金

【募集期間】２０２４年４月２３日（火）～５月３１日（金）

適用金利

年0.06％

（税引後 年 0.0478％）

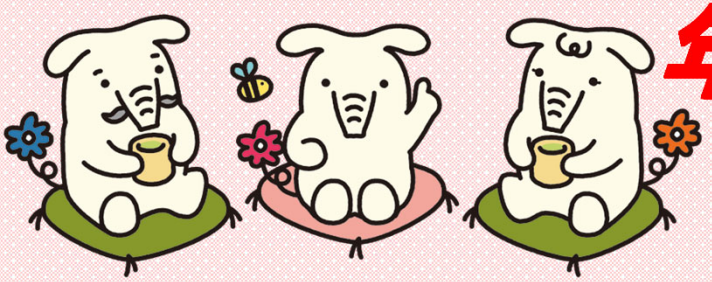

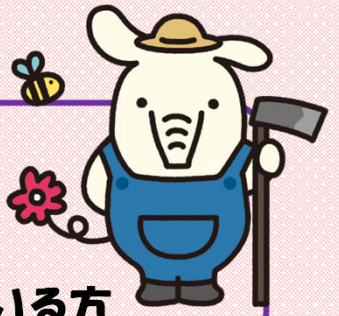

●スーパー定期　期間：１年

●お預入限度額：お１人様５００万円まで

●対象者：公的年金を「ＪＡなんと」で受給されている方

◆個人の方に限ります。◆この商品はATM・JAネットバンクでの契約はできません。
◆他の定期貯金キャンペーンとの併用はできません。
◆金利は税引前であり、利息には20.315%の税金がかかります。◆キャンペーン金利は初回満期日までとなります。自動継続後は店頭金利となります。万一、中途解約される場合、当JA所定の中途解約利率を適用いたします。◆この商品は貯金保険制度の保護対象商品であり、同保険の範囲内で保護されます。◆募集期間の途中であっても取り扱い内容を変更または終了する場合がございます。

なんと農業協同組合

本店 TEL62-2123
城端支店 TEL62-1313
五箇山支店 TEL66-2241
金融渉外課 TEL62-4117

お問い合わせ・ご相談はお気軽に、窓口・金融渉外担当者へ

JAなんとﾎｰﾑﾍﾟｰｼﾞ