# JAなんと スプリングキャンペーン2024

新社会人生活のスタートは
ＪＡバンクで！！

【キャンペーン期間】２０２４年２月１日～５月３１日

**給与受取口座をJAなんとにご指定いただくと**

**『全国共通商品券』3,000円分 プレゼント！**

ダブルキャンペーン

**JAカード & JAネットバンク**
をキャンペーン期間中にお申し込みの場合には
**＋1,000円分** プレゼント！

## 対象となるお客様

◎以下の全てを満たすお客さまが対象となります。

- 2024年５月末までに所定の申込書でキャンペーンにお申し込みをされた方。
- 2024年２～５月に新たに給与受取口座をＪＡなんとに指定された方。
- 2024年２～６月のいずれかの月より５万円以上の給与振込入金のある方。

※当選者の発表は7月以降商品券の発送をもってかえさせて頂きます。

べんり！
ネットバンク
JAカード

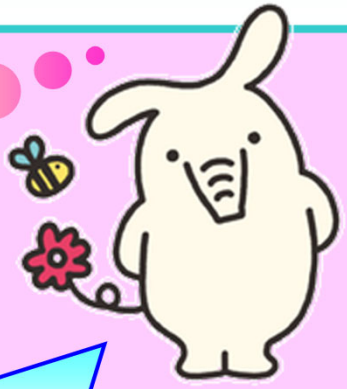

©よりぞう

JAネットバンク や
JAバンクアプリでいつでも、
どこでも、らくらく口座管理！！

全国のＪＡバンク、
提携金融機関のＡＴＭで
入出金が可能！！
全国のＪＡバンクＡＴＭなら
手数料は終日無料！！
また、提携ATM
（セブン銀行・ローソン銀行、ゆうちょ）
ステージ別の優遇回数まで
ATM取引手数料が無料

# なんと農業協同組合

| 本店 | 城端支店 | 五箇山支店 | 金融渉外課 |
|---|---|---|---|
| TEL62-2123 | TEL62-1313 | TEL66-2241 | TEL62-4117 |

お問い合わせ・ご相談はお気軽に、窓口・金融渉外担当者へ

ＪＡバンク 検索

JAバンク