JAカードをお申込みいただいたお客さまに

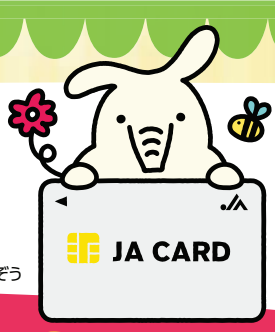

©よりぞう

商品券1,000円分プレゼント!!!

当JAでは、JAカードをお申込みいただいたお客さまに、農協直売所等で利用できる商品券１,０００円分のプレゼントキャンペーンを実施しています。 JAカードの特典には、商品券のプレゼント以外にも、お得な特典をご用意しています。是非この機会にJAカードにご入会されませんか？

キャンペーン期間は、**令和７年４月１日～令和８年３月３１日**です。

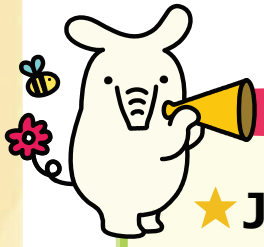

お得な特典の一例はこちら!!!

★JA直売所での利用代金を**5%割引！**

★JA−SSでの利用代金を**2円／リットル割引！**

★ＪＡグループの店舗(直売所、給油所は除く)での利用で

〈通常ポイントに加えて〉**＋ 2%ポイント還元！**

※対象：JA運営の購買店舗や関連施設。Aコープ、JAタウン、農協観光など農協関連店舗や施設。

★ご入会＆ご利用で所定の条件を満たしていただくと、

最大12,000円相当のポイント還元！

※ご入会日から3か月後末日までのショッピングご利用金額合計額に応じて（20,000円ご利用ごとに3,000円相当、最大で12,000円相当）のポイントをプレゼントいたします（ＷＥＢでのキャンペーンエントリーが必要です）。

※特典の相当金額はポイント交換でキャッシュバックをご選択された場合の金額（1ポイントを4円換算で交換）を記載しています。

〈 JAカード特典に関するご注意 〉

- 一部、対象外の店舗、商品・サービスがあります。
- JAカードでのお支払いが対象です。電子マネーやコード決済等でのお支払いは、JAカードを登録されている場合でも本特典は適用されません。
- 本特典等については令和７年４月１日現在のものであり、予告なく本特典の内容を変更または終了する場合があります。

詳しくは、以下のＪＡ窓口までお問合せ下さい。

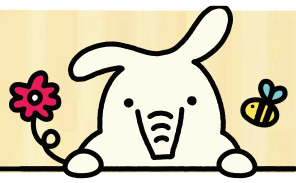

ＪＡなんと　https://www.jabank.org/benri/jacard/

お問合せ先

城端支店 ☎０７６３－６２－１３１３　五箇山支店 ☎０７６３－６６－２２４１

本店貯金為替課 ☎０７６３－６２－２１２３